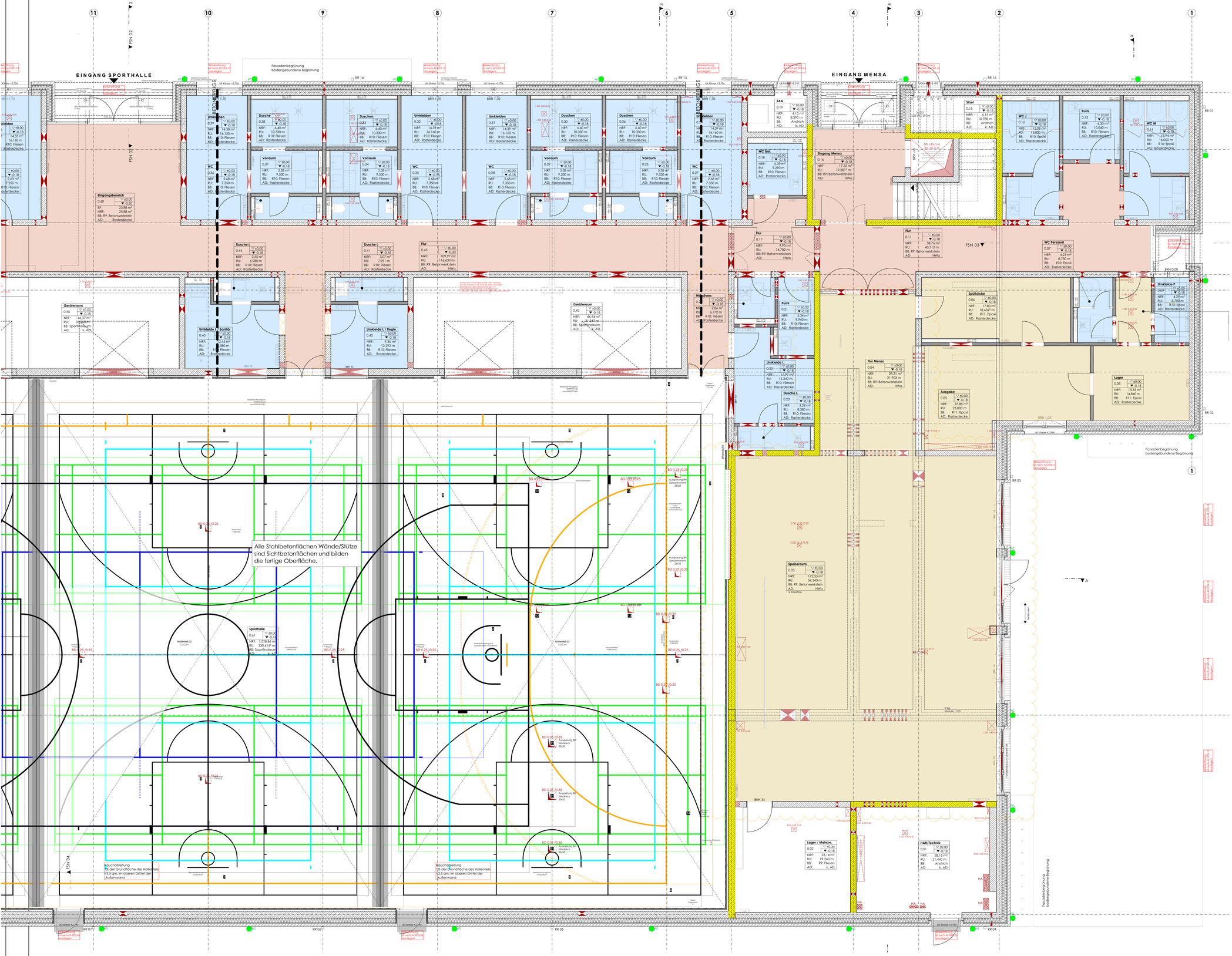

LEGENDE

- Alle Maße und Angaben sind vor Baubeginn vom Ausführenden verantwortlich zu prüfen. Differenzen sind dem Architekten unverzüglich mitzuteilen, ansonsten haftet der Ausführende.
- Tür- und Brüstungshöhen (roh) beziehen sich auf OK FFB.
- Fensteröffnungsmaße beziehen sich auf OK Rohbrüstung oder OK FFB, bis UK RD oder UK Sturz.
- Treppen, Inneneinrichtungen, Abmauerungen, Installationswände, Geländer etc. sind nach Detail auszuführen.
- Aufzugschächte sind nur in Verbindung mit der freigegebenen Werkplanung des Herstellers zu erichten.
- Alle Flächenangaben beziehen sich auf Rohbaumaße (ohne Putzabzug).
- Plan gilt nur in Verbindung mit den Positions-, Schal- und Bewehrungsplänen, dem Schall- und Wärmeschutznachweis, dem Baugrundgutachten, der TGA-Planung sowie dem Brandschutzkonzept des entsprechenden Fachplaners in der jeweils gültigen Fassung.

SYMBOLE/ ABKÜRZUNGEN

KOTEN/ MAßE BAUTEILE

▼	Höhenkote Rohbau
▽	Höhenkote fertig
▽ OK	Oberkante
△ UK	Unterkante
◁ VK	Vorderkante
RFB	Rohfußboden
FFB	Fertigfußboden
RD	Rohdecke
AD	abgehängte Decke
DS	Deckenspanung AD
RDS	Rohdeckenspanung
BRH	Brüstungshöhe
LBH	Lichte Raumhöhe
i.L.	im Lichten
rh	raumhoch
MP	Mittelpunkt
HP	Hochpunkt
TP	Tiefpunkt
GW	Grundwasserstand
HGW	höchster GW

BAUTEILE/ GEOMETRIE

Bo(s)	Bodenplatte
SO	Sockel z.B. unter MW
W	Wand
UZ	Unterzug
ÜZ	Überzug
S	Sturz
SW	Schwelle
DF	Dehnfuge
TW	Trennwand
VW	Vormauerung
VSS	Vorsatzschale
INST	Installationswand
WV	Wandverstärkung GK (Holz/ Traverse)
STG	Steigung
TRH	Treppenhaus

DACH

DAS	Dachaufstieg
DFF	Dachflächenfenster
DV	Dachvorsprung
VD	Vordach
OL	Oberlicht
LS	Lichtschacht
GI	Gitterrost
SEK	Sekurant

BODEN

DF	Dehnfuge/ Bewegungsfuge
SF	Scheinfuge
BW	Belagswechsel

FENSTER/ FASSADEN/ TÜREN

DR	Drehflügel
K	Kippflügel
DK	Drehkippflügel
FV	Festverglasung
PRK	Pfosten-Riegel-Konstruktion
ROL	Rollladen
SoSchu	Sonnenschutz
SV	Sonnenschutzverglasung
ESG	Einscheiben-sicherheitsglas
VSG	Verbund-sicherheitsglas
RC	Widerstandsklasse (DIN EN 1627)
SSK	Schallschutzklasse (VDI 2719/ DIN 4109)
R_w	bewertetes Schalldämm-Maß im eingebauten Zustand
DF	Dehnfuge

HLSKE

SW	Schmutzwasser
RW	Regenwasser
GW	Grundleitung SW
GRW	Grundleitung RW
RR	Regenrohr
BE	Bodenablauf
	Fallleitung beginnend
	Fallleitung endend
	Fallltg. durchgehend
ENTL	Entlüftung
DN	Nennweite
HK	Heizkörper
BK	Brüstungskanal
BT	Bodentank
REV	Revisionsklappe/-öffnung (L x B)
LR	Leerrohr
LG	Lüftungsgitter
WSG	Wetterschutzgitter
	Notüberlauf
	Drainage
	Kontrollrohr DN100
	Spülrohr DN300

SCHLITZE UND DURCHBRÜCHE

	BD Bodendurchbruch		je mit einzelnen Gewerkeangaben
	BS/BA Bodenschlitz/-aussparung	H-	Heizung
	DD Deckendurchbruch	K-	Klima
	DS/DA Deckenschlitz/-aussparung	L-	Lüftung
	WD(R) Wanddurchbruch (rund)	S-	Sanitär
	WS Wandschlitz	E-	Elektro

Alle Stahlbetonflächen sind als Sichtbeton SB 2 ausführen und bilden die fertige Oberfläche.

ALLGEMEIN

Bestand	Änderung
Abbruch	Klärung

MATERIALIEN/ OBERFLÄCHEN

	Stahlbeton - StB		Porenbeton
SB 1-(-4)	Sichtbetonklassen		Ziegel
	Wasserundurchlässiger Beton - WU		Naturstein - N
	Unbewehrter Beton		Holz - H
	Stahlbeton-Fertigteil		Dämmung Mineralwolle - MWo
	Mauerwerk Kalksandstein - MW		Dämmung EPS
	Mauerwerk nichtragend		Gipskarton-Ständerwand - GK
WÄDÄ	Wärmedämmung	Est	Estrich
WDVS	Wärmedämmverbundsystem	CT	Zementestrich
A	Anstrich	CA	Anhydritestrich
SA	Spachtelung + Anstrich	AS	Gussasphaltestrich
P	Putz + Anstrich	F	Fliesen
N	Naturstein	T	Teppichboden
AL	Aluminium	PK	Parkett
H	Holz	TZ	Terrazzo
St	Stahl	L	Linoleum
G	Glas	K	Kautschuk
GPa	Glaspaneel	P	PVC
MePa	Metallpaneel	B	Beschichtung
HB	Hohlraumboden	Epoxi	Epoxidharzbeschichtung
DB	Doppelboden	SLM	Sauberlaufmatte

BRANDSCHUTZ (DIN 4102 ff)

	feuerhemmend (fh) - F30	A	nichtbrennbare Baustoffe
	hochfeuerhemmend (hf) - F60-AB	B	brennbare Baustoffe
	feuerbeständig (fb) - F90-AB	AB	wesentliche Teile sind nichtbrennbare Baustoffe
	BWEW - Brandwandersatzwand F90-A		
	BW - Brandwand F90-A		

NA	Notausgang, lichtes Durchgangsmaß gem. LBO, ASR	rs	Rauchschutztür nach DIN 18095
s	Tür selbstschließend	T30	Tür feuerhemmend
cl	Tür dichtschließend	T30s	Tür fh, rauchdicht nach DIN 18095
ds	Tür dicht- und selbstschließend	T90	Tür feuerbeständig
		T90s	Tür fb, rauchdicht nach DIN 18095

BAUVORHABEN

GSB Delmenhorst
Neubau Sporthalle+Mensa & Fachklassen
Beethovenstraße 14
in 27753 Delmenhorst

BAUHERR

Stadt Delmenhorst, Die Oberbürgermeisterin
Stadthaus I
27749 Delmenhorst

Bauwerksübersicht

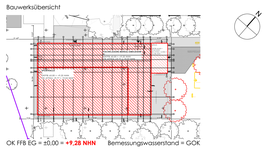

23-01_AF.6.1
PLANNUMMER

FREIGEGEBEN

BAUHERR

1:50
MAßSTAB

PLANER

0. Erdgeschoss

Ausschreibung